

Scheda I n° 0011152

Viale del Caravaggio

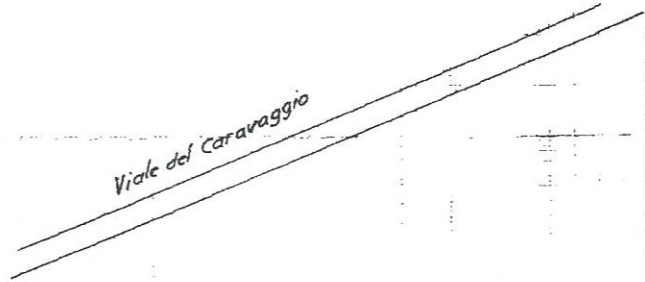

prop. Bistazzoni

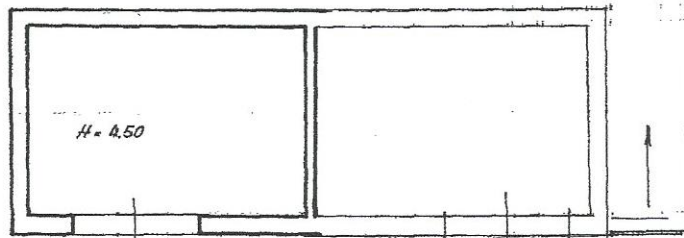

Viale Andrea Doria

ORIENTAMENTO



SCALA DI 1/100

SPAZIO RISERVATO PER LE ANNOTAZIONI D'UFFICIO

DATA
PROT. N°

Compilata dal Dott. Ing. Arch. LEONARDO MUSUMECI
(Titolo, nome e cognome del tecnico)
~~Dott. Ing. Arch. Leonardo Musumeci~~
Iscritto all'Albo degli Ingegneri
della Provincia di Roma
DATA 1929 - N° 557
Firma: *ing. Leonardo Musumeci*

Catasto dei Fabbricati - Situazione al 10/02/2016 - Comune di MONTE ARGENTARIO (F437) - < Foglio: 75 - Particella: 343 - Subalterno: 2 >
LUNGOMARE A. DORIA piano: T;

10 metri

Ultima planimetria in atti

Data presentazione: 01/01/1965 - Data: 10/02/2016 - n. T275851 - Richiedente: LSSMRA55E03H501E
Totale schede: 1 - Formato di acquisizione: A3(297x420) - Formato stampa richiesto: A4(210x297)